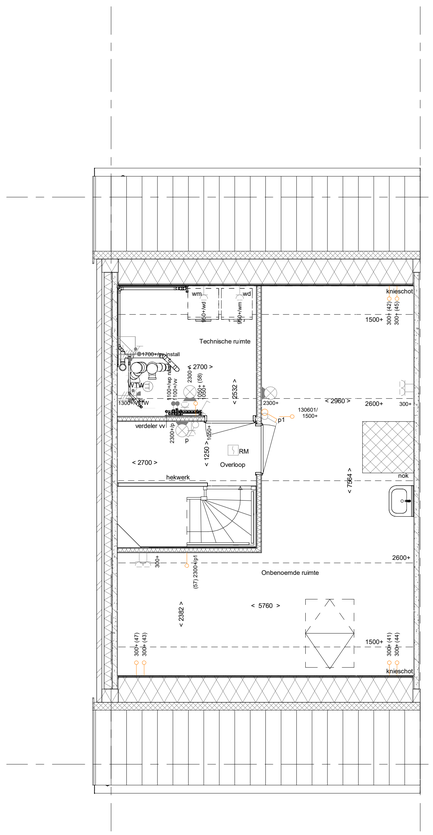

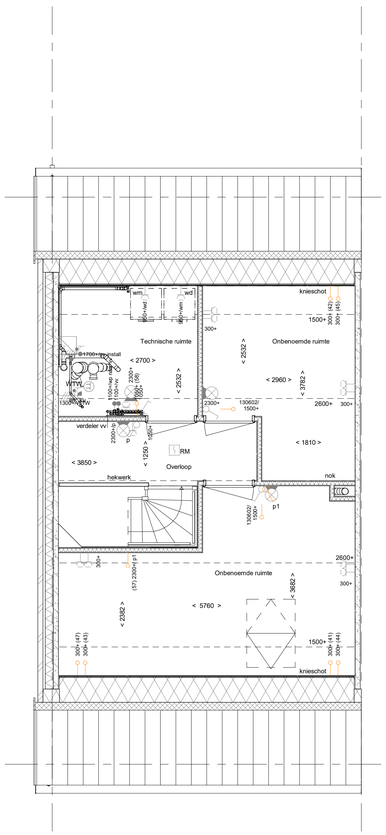

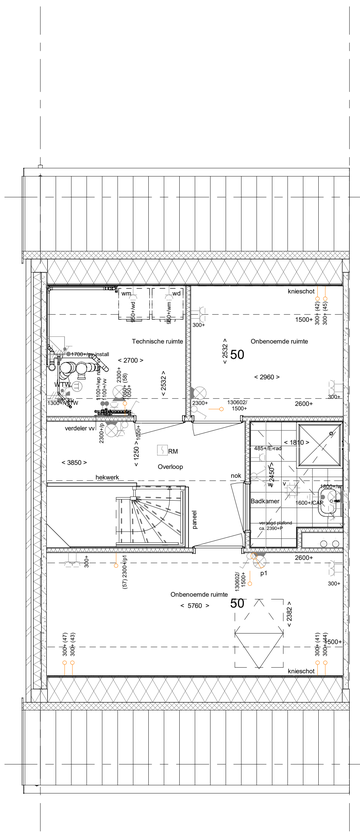

RENVOOI

Symbolen alleen van toepassing indien in de woning aangegeven

ELEKTRISCHE INSTALLATIE

- Aansluitpunt 1 fase, nul en beschermingscontact. pv-install bedraad, niet afgemonteerd (loos in mk)
- Aansluitpunt voeding PV-installatie (indien PV-install aanwezig)
- Aansluitpunt niet bedraad
- Aansluitpunt DATA (UTP), bedraad niet afgemonteerd
- Aansluitpunt DATA (UTP), bedraad en afgemonteerd
- Deurbel
- Centraal aardpunt
- Centraaldoos tbv verlichting
- Beldrukker
- Enkelpolige schakelaar met wandcontactdoos
- Aansluitpunt tbv armatuur op wand
- RM Rookmelder, optisch op lichtnet conform NEN 2555
- Schakelaar, enkelpolig
- Schakelaar, serie-
- Schakelaar, wissel-
- Schakelaar, wissel-, 2-voudige uitvoering
- Schakelaar, wissel-/enkelpolig
- Schakelaar, 3-standen tbv bediening ventilatie
- Thermostaat/ruimteregelaar (th / rr)
- Handbediening mechanische ventilatie (hb mv)
- Verdeelinrichting
- Wandcontactdoos 1-voudig met beschermingscontact
- Wandcontactdoos 1-voudig met beschermingscontact, waterdicht
- Wandcontactdoos 2-voudig met beschermingscontact, verticaal
- Wandcontactdoos 2-voudig met beschermingscontact, horizontaal
- Wandcontactdoos met wisselschakelaar
- Wandcontactdoos, perilex, 2x230V tbv fornuis
- Wandcontactdoos, perilex. mv 230V. WP 400V
- PV Dakdoorvoer t.b.v. PV (plat dak)
- Ruimtereservering omvormer PV-installatie
- PV-paneel
  PV panelen ter indicatie, aantal en positie kan afwijken van tekening
  aantal PV panelen conform de specifieke bouwnummer BENG berekening

VERWARMING - EN WATERINSTALLATIE

- hemelwaterafvoer
- buitenkraan
- opstelplaats warmtepomp (WP)/ expansievat
- opstelplaats verdeler-vloerverwarming
- verwarmingselement in badkamer electrisch

VENTILATIE INSTALLATIE

- opstelplaats gebalanceerde ventilatie (WTW)
- afzuigpunt mechanische ventilatie plafond
- afzuigpunt mechanische ventilatie wand
- WTW dakdoorvoer
- ontluchting riolering

RENVOOI GEVEL

- A susrooster
- V ventilatierooster
- S screen
- toevoerpunt mechanische ventilatie plafond
- toevoerpunt mechanische ventilatie wand

BOUWKUNDIG

- kruipluik
- entree symbool
- betonwanden
- isolatie
- metselwerk
- gasbeton
- ongeïsoleerde lichte scheidingswand
- geïsoleerde lichte scheidingswand
- HSB-wand
- houten wand berging / zij-aanbouw
- dakpakket
- ribbenvloer
- plaatvloer
- dekvloer

RENVOOI BEGLAZING

- inbraakwerendheidsklasse 2 volgens NEN 5096
- beglazing dubbel isolerend
- beglazing triple isolerend
- beglazing dubbel isolerend, letselveilig
- beglazing triple isolerend, letselveilig
- beglazing dubbel isolerend, doorvalveilig
- beglazing triple isolerend, doorvalveilig
- M beglazing, matglas
- beglazing, 30 min. brandwerend
- beglazing, geluidswerend
- beglazing, zonwerend

Draairichting
Volgens DIN-norm
R
L

krijtstreepmethode gedeelte onbenoemd

OPSTELPLAATS

wm = wasmachine
wd = wasdroger

PL0207 - Plattegrond 2e verdieping met overloop, technische ruimte en 1 onbenoemde ruimte

311320xxx - Aanbrengen wastafelcombinatie op 2e verdieping

Code xxxx - Vloerverwarmings vrije zone

PL0209A - Plattegrond 2e verdieping met overloop, technische ruimte en 2 onbenoemde ruimten

PL0214Kxxx- Plattegrond 2e verdieping met overloop, technische ruimte, 2 onbenoemde ruimten en 1 badkamer (afmeting 1.810x2.450 mm)

TR1250 - Standaard open trap eerste verdieping naar tweede verdieping in dichte uitvoering

Deze generieke kopersoptietekening is uitsluitend bedoeld ter illustratie van de mogelijke kopersopties. De weergegeven architectuur, bouwvorm, beukmaat, maatvoering en overige bouwkundige uitwerkingen zijn indicatief en kunnen afwijken van de daadwerkelijke situatie. Voor de exacte mogelijkheden van het betreffende bouwnummer is uitsluitend de kopersoptielijst van dat bouwnummer bepalend.

Disclaimer
- Zie voor de indeling en kleurstelling van de basisgevel van de woning uw overzichtstekening.
- Opties in het dakvlak kunnen de beschikbare ruimte voor PV-panelen veranderen, wat invloed heeft op het aantal PV-panelen.
De mogelijkheden worden in overleg met kopers begeleiding afgestemd.
- Aan de arceringen in deze tekening kunnen geen rechten worden ontleend. Deze dienen uitsluitend ter illustratie

Wijziging nr.	Wijziging datum	Wijziging omschrijving

Projectnaam: Parkoever
Projectlocatie: Nijmegen
Projectnr.: G108487 / VB24-07500-48

Opdrachtgever: Heijmans Woningbouw BV
Architect: Bouwman Swinkels Architecten
Projectfase: Verkooptekening
Onderwerp: Opties tweede verdieping getekend

heijmans Woningbouw
Graafseiwaan 65 5248 JT Rosmalen
Postbus 171 5240 AD Rosmalen
T 073 - 543 51 11
F 073 - 543 51 51

Formaat: A1 verlengd
Schaal: 1:50
Datum: 05-06-2026
Getek.: VDB

VK-1.921