

Linker zijgevel dijkwoningen voorzien van gierzwaluwkasten

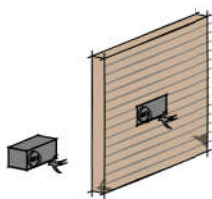

Principe gierzwaluwkast

project 31 woningen De Stelt-Zuid

opdrachtgever BPD

architect Studio VVKH

omschrijving Natuurinitiatieven gierzwaluw

| | |
|--------------------|-----------------|
| wijz. E. : | Omgev.verg. |
| wijz. D. : | |
| wijz. C. : | formaat : A4 |
| wijz. B. : | getek. : BS/ML |
| wijz. A. : | schaal : 1:100 |
| datum : 10-07-2019 | projekt : 18978 |



DE VREE EN SLIEPEN
 BOUWBEDRIJF

MORSESTRAAT 20 | POSTBUS 6195 | 4000HD TIEL | TEL; 0344-636960

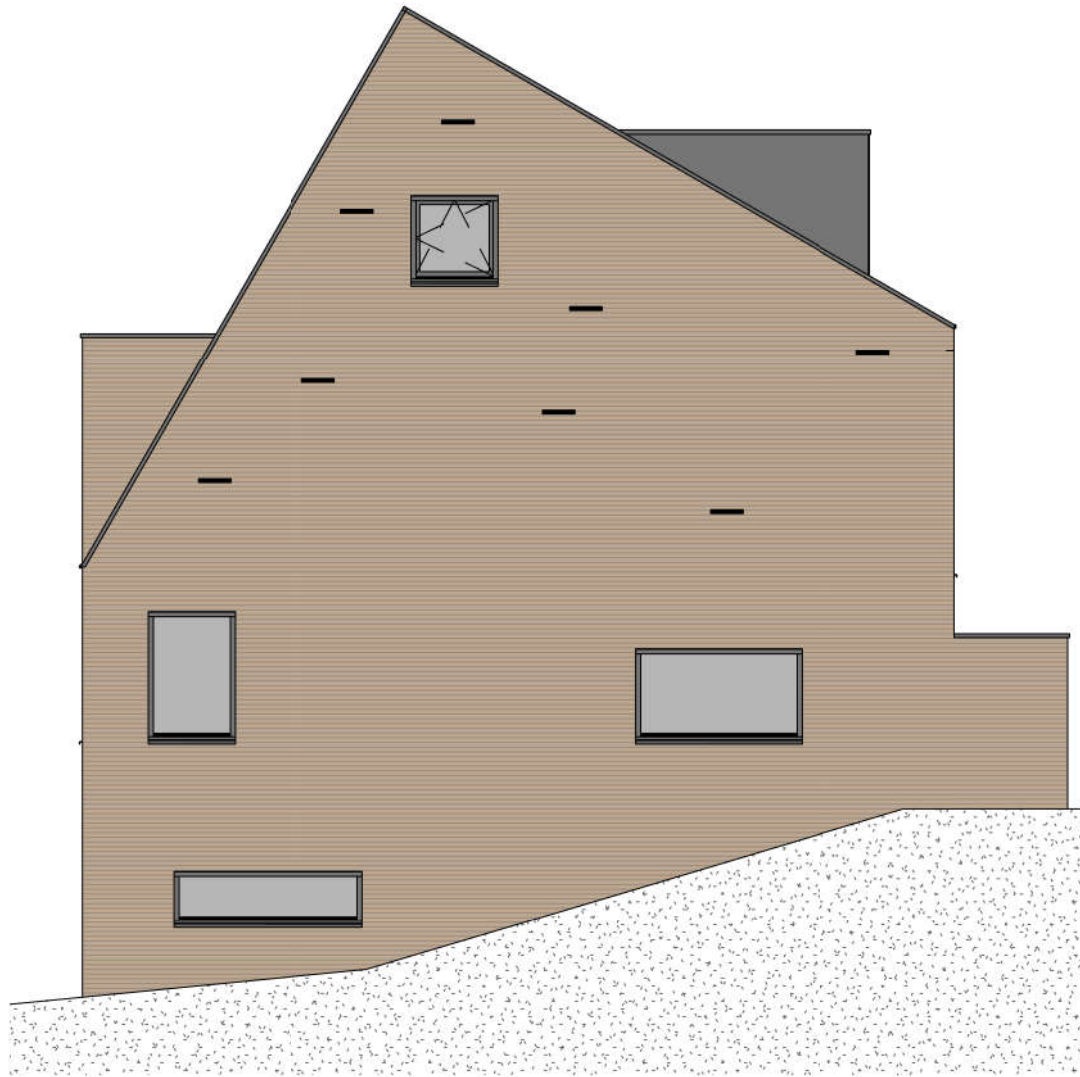
bladnummer:
BV201-G

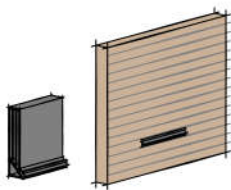

Rechter zijgevel dijkwoningen voorzien van vloermuiskasten



Principe vloermuiskast in de spouw

project 31 woningen De Stelt-Zuid

opdrachtgever BPD

architect Studio VVKH

omschrijving Natuurinitiatieven vloermuizen

wijz. E. :

wijz. D. :

wijz. C. :

wijz. B. :

wijz. A. :

datum : 10-07-2019

Omgev.verg.

formaat : A4

getek. : BS/ML

schaal : 1:100

projekt : 18978

 **DE VREE EN SLIEPEN**
BOUWBEDRIJF

MORSESTRAAT 20 | POSTBUS 6195 | 4000HD TIEL | TEL; 0344-636960

bladnummer:

BV201-V