

B9s bouwnr. 52    K1s bouwnr. 53    K1 bouwnr. 54    K2 bouwnr. 55    K3 bouwnr. 56    K5 bouwnr. 57    B10 bouwnr. 58

Voorgevel

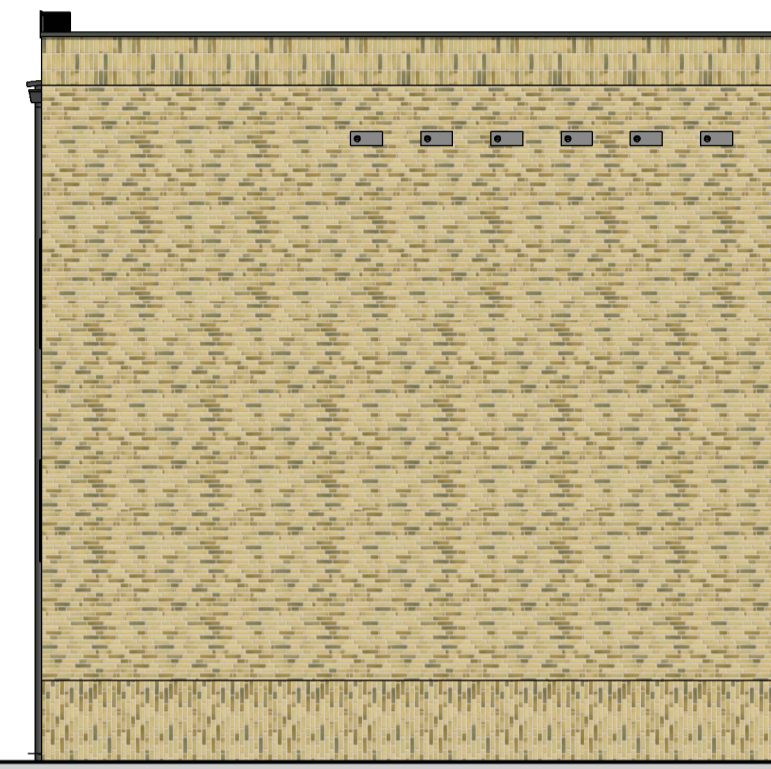

B10 bouwnr. 58

Rechter zijgevel

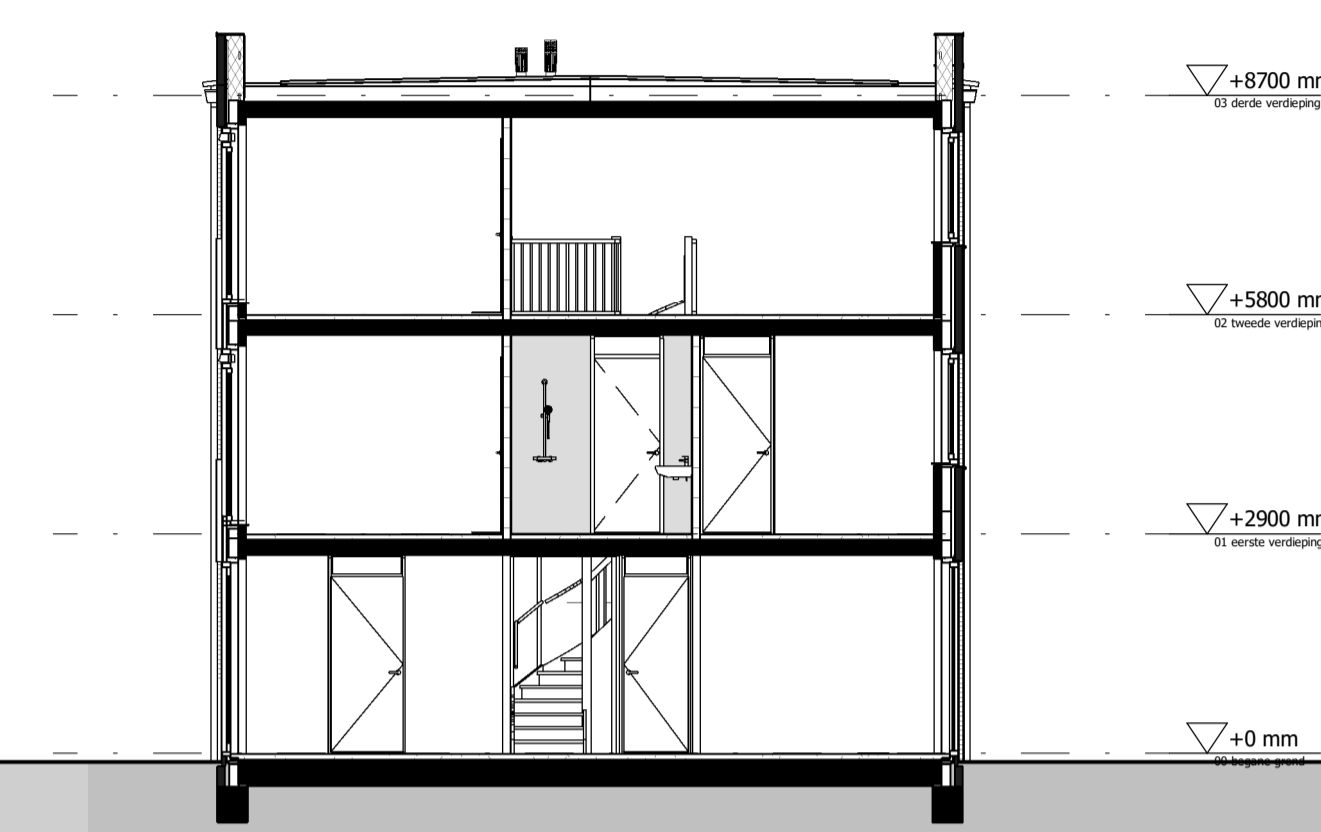

Doorsnede C2



Aan deze artist impression kunnen geen rechten worden ontleend. Indeling keuken indicatief, leidingwerk conform nultekening. U kunt kiezen uit de basiswoning, waarbij eventueel nog gecombineerd kan worden met enkele opties. Op basis van uw wensen zal een individuele tekening worden gemaakt, de gevelindeling kan hierdoor eventueel ook wijzigen. Daarbij is het mogelijk dat de door u gewenste combinatie nader bekeken moet worden op ontwerptechnische, bouwbesluit technische en installatietechnische uitgangspunten. Het aantal, de positie en de formatie van de zonnepanelen is indicatief en kan per woning verschillen. Dit heeft mede te maken met de oriëntatie van de woningen ten opzichte van de zon, het type woning (vrijstaande-, hoek- of tussenwoning). Het definitief aantal panelen wordt in een later stadium berekend conform de eisen van het bouwbesluit.

De aangegeven materialen en maatvoering zijn indicatief. In werkelijkheid kunnen (geringe) afwijkingen vanwege, bouwwijze, stabiliteit en/of voorschriften van overheidswege cg. nutsbedrijven mogelijk zijn, zonder dat hier rechten aan ontleend kunnen worden.



B10 bouwnr. 58    K5 bouwnr. 57    K3 bouwnr. 56    K2 bouwnr. 55    K1 bouwnr. 54    K1s bouwnr. 53    B9s bouwnr. 52

Achtergevel



B9s bouwnr. 52

Linker zijgevel



**Historische  
tuin**



Fase: **Verkoop**  
Onderdeel: **Gevels & doorsnede**  
**Bouwnummer 52 t/m 58**  
Project: **Historische tuin te Nijmegen**  
Ontwikkelaar: **KlokGroep - Wonen**

Datum: 31-08-2020  
Getekend: KA  
Versie: B  
Schaal: 1:100  
Afmeting: A1 L (594x1051)  
Projectnummer: **U1017015**  
Bladnummer: **VK-C2-5**